

**Uchwała Nr XXIII/103/2008
Rady Gminy w Cisnej
z dnia 30 października 2008 r.**

w sprawie wyrażenia zgody na zbycie w drodze bezprzetargowej własności działki o nr ewidencyjnym 661 położonej w miejscowości Wetlina na rzecz jej użytkownika wieczystego.

Na podstawie art. 18 ust. 2 pkt 9 lit. „a” ustawy z dnia 8 marca 1990 roku o samorządzie gminnym (tekst jednolity Dz. U. z 2001 roku, Nr 142, poz. 1591 z późn. zm.) w związku z art. 37 ust. 2 pkt 5 ustawy z dnia 21 sierpnia 1997r. o gospodarce nieruchomościami (tekst jednolity Dz. U. z 2004r. Nr 261, poz. 2603 z późn. zm.)

**Rada Gminy w Cisnej
u c h w a l a
co następuje:**

§ 1

Wyraża się zgodę na sprzedaż własności działki o nr ewidencyjnym 661 położonej w miejscowości Wetlina o powierzchni 0,93 ha, zapisanej w księdze wieczystej KW 22566 na rzecz jej użytkownika wieczystego.

§ 2

Sprzedaż nieruchomości nastąpi w drodze bezprzetargowej. Cena nieruchomości zostanie określona na podstawie jej wartości.

§ 3

Wykonanie uchwały poleca się Wójtowi Gminy Cisna.

§ 4

Uchwała wchodzi w życie z dniem podjęcia.

WICEPRZEWODNICZĄCY
Rady Gminy w Cisnej
Sławomir Dybaś

Województwo: podkarpackie
 Powiat: leski
 Jednostka ewidencyjna: Cisna [182102_2]
 Obręb ewidencyjny: Wetlina [Nr 0015]

(nazwa organu wydającego dokument)

Nr kancelaryjny:

WYPIS Z REJESTRU GRUNTÓW

według stanu na dzień: 15.04.2008 14:11:43

Nr jednostki rejestrowej: G. 116 KW 22566

Władający: 3

| Forma władania Udział | Nazwisko i imię (imiona rodziców) lub Nazwa | Adres |
|-------------------------------|---|-------------------|
| właściciel 1/1 | GMINA CISNA | 38-607 Cisna |
| użytkownik wieczysty 1/1 M | Ostrowski Piotr Juliusz (Romuald Waleria) | 38-608 Wetlina 73 |
| użytkownik wieczysty M | Ostrowska Grażyna Małgorzata (Andrzej Marianna) | 38-608 Wetlina 73 |

Działki ewidencyjne: 1

| Arkusz | Nr działki | Położenie | Powierzchnia [ha] | Użytek lub klasa | | Nr KW lub inne dokumenty |
|----------------------------------|------------|-----------|-----------------------------|------------------|--------------|-----------------------------|
| | | | | Rodzaj | Pow [ha] | |
| 1 | 661 | - | 0.93 | ŁV PsiV | 0.36 0.57 | KW 22566 |
| Identyfikator: 182102_2.0015.661 | | | Razem powierzchnia działek: | | 0.93 ha | |

O B J A Ś N I E N I A

Oznaczenia współdziałów:
 M - współwłaściciel lub współużytkownik wieczysty

Oznaczenia klas i użytków:
 ŁV - Łąki trwałe
 PsiV - Pastwiska trwałe

DOKUMENT NINIEJSZY JEST PRZEZNACZONY
 DO DOKONYWANIA WPISU W KSIĘDZE WIECZYTEJ

Sporządził(a): Remigiusz Nowak

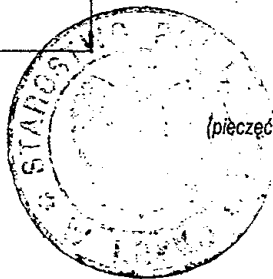

(pieczęć urzędowa)

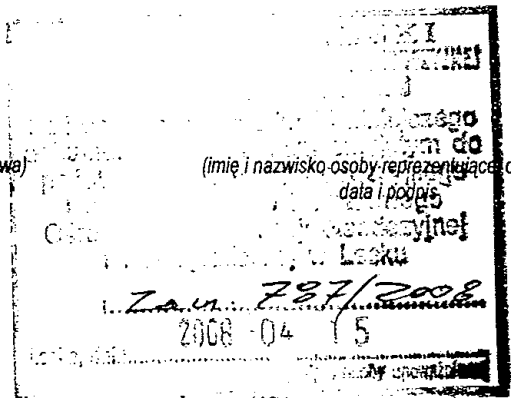

(imię i nazwisko osoby reprezentującej organ)

data i podpis

Z up. STAROSTY

inż. Helena Szal
 Kierownik Powiatowego Ośrodka
 Dokumentacji Geodezyjnej i Kartograficznej

WICEPRZEWODNICZĄCY
 Rady Gminy w Cisnej
 Sławomir Dybaś

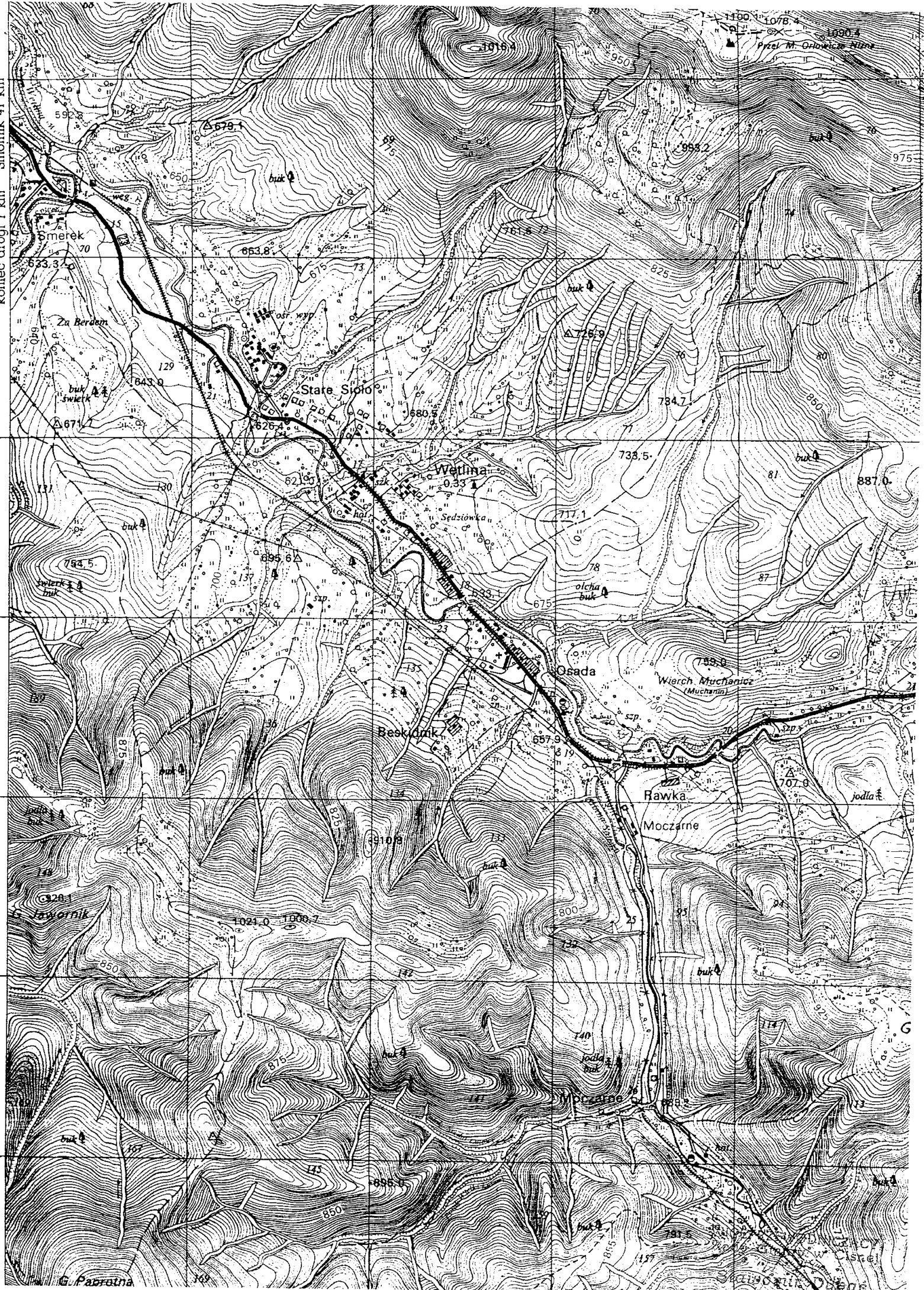

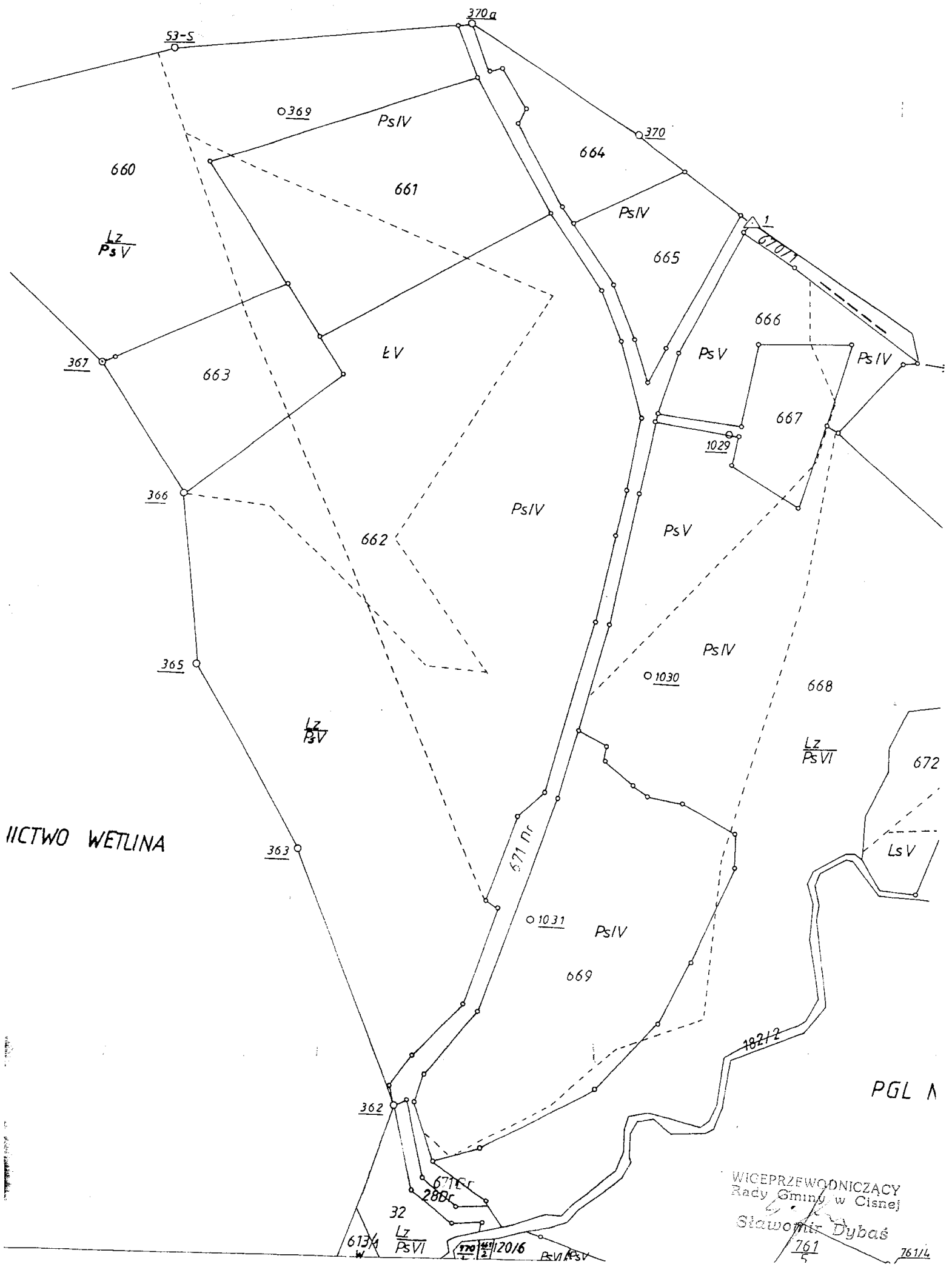

WCTWO WETLINA

PGL A

WICEPRZEWODNICZACY
Rady Gminy w Cisnej
Sławomir Dybaś

613/4
Lz
PsVI

170/12/20/6
Lz

PsVI/PsV

761
5

761/4